ÚZEMNÝ PLÁN OBCE
KOŇUŠ

ŠIRŠIE VZŤAHY

ČISTOPIS
M1:50000

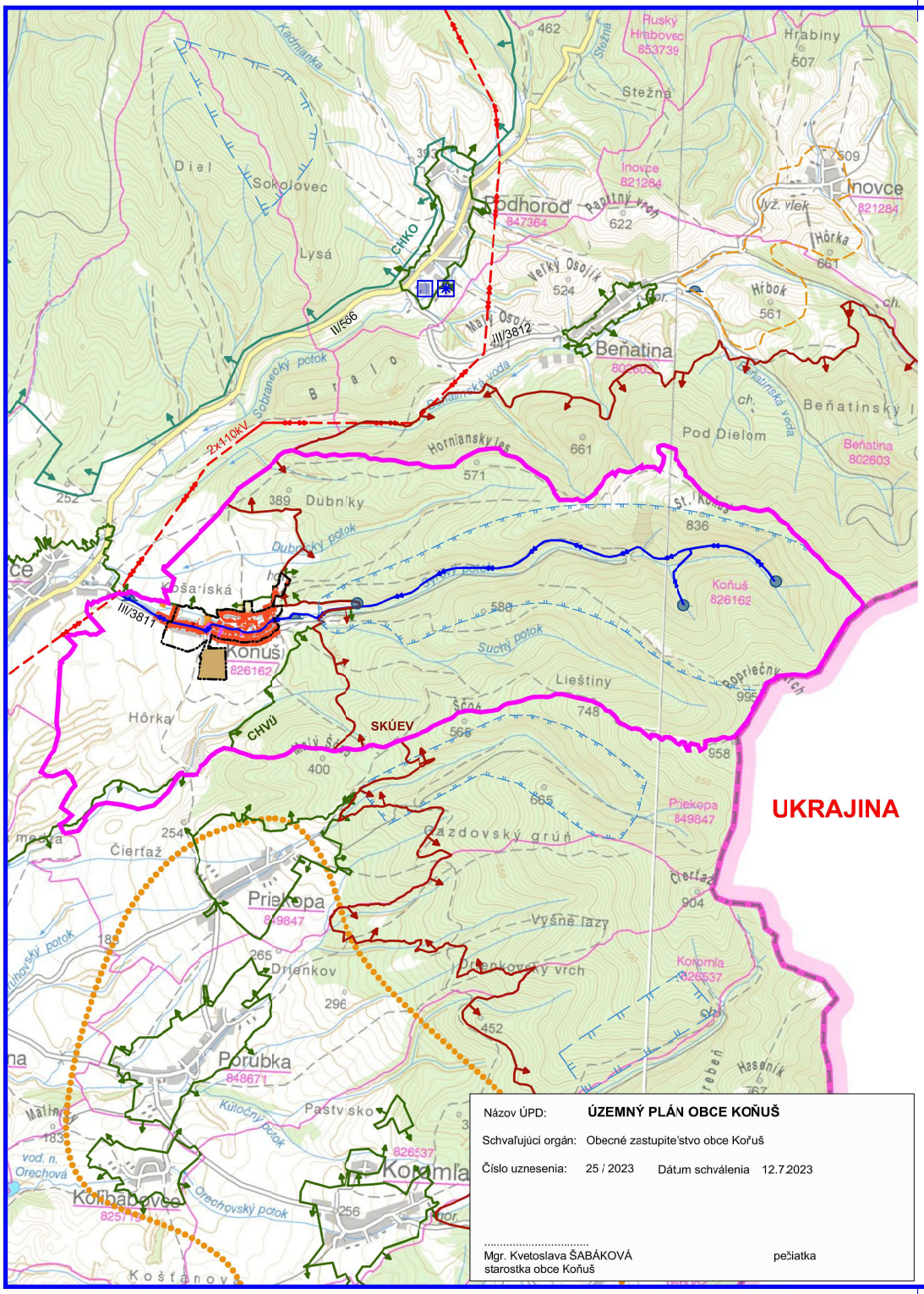

LEGENDA

STAV	NÁVRH	HRANICE
		ŠTÁTNA HRANICA
		HRANICA KATASTRA
		HRANICA ZASTAVANÉHO ÚZEMIA
		CHRÁNENÉ ÚZEMIE EURÓPSKEHO VÝZNAMU "Morské Oko"
		CHRÁNENÉ VTÁČIE ÚZEMIE "Vihorlatské vrchy"
		CHRÁNENÁ KRAJINNÁ OBLASŤ "Vihorlat"
		OCHRANNÉ PÁSMO VODNÝCH ZDROJOV II.st.
		ZOSUVY
		REKREAČNÝ PRIESTOR (Podľa ÚPN VÚC KK)
		CESTY II.TRIEDY
		CESTY III.TRIEDY
		REGIONÁLNE STREDISKO TURIZMU
		STREDISKO ZIMNEJ REKREACIE

STAV	NÁVRH	TECHNICKÁ INFRAŠTRUKTÚRA
		Prívodné vodovodné potrubie
		Elektrické vedenie 2x110 KV
		Vodojem
		Vodný zdroj

Názov ÚPD: **ÚZEMNÝ PLÁN OBCE KOŇUŠ**

Schvaľujúci orgán: Obecné zastupiteľstvo obce Koňuš

Číslo uznesenia: 25 / 2023 Dátum schválenia 12.7.2023

.....
Mgr. Kvetoslava ŠABÁKOVÁ
starostka obce Koňuš

pečiatka

Ing. arch. Marianna BOŠKOVÁ
autorizovaný architekt
1115 AA

Sever

ÚZEMNÝ PLÁN OBCE KOŇUŠ

Obstarávateľ:	Obec Koňuš	BOSKOV s.r.o. MYSLINA č.15 www.boskov.sk
Odborne spôsobilá osoba pre obstarávanie ÚPD:	Ing. Iveta SABAKOVÁ	
Architekt ÚPD:	Ing. arch. Marianna BOŠKOVÁ	

Časť	ČISTOPIS	Zak. číslo:	201911_45
		Dátum:	05.2023
Názov výkresu:	ŠIRŠIE VZŤAHY	Mierka:	1:50000
		Čís. výkresu:	01